

## ПАМЯТКА УЧАСТНИКУ ОГЭ

### по работе с бланком ответов №1 по русскому языку и математике

Форма бланка ответов № 1 (бланк) предназначена для записи ответов на задания с кратким ответом и имеет одинаковую форму как для ОГЭ по русскому языку, так и для ОГЭ по математике. Бланк ответов проверяется автоматизированно (без участия эксперта), поэтому нужно строго соблюдать правила заполнения

**!** Заполнять бланк только яркими чернилами черного цвета (гелевая ручка с чернилами черного цвета). Изображать каждую цифру и букву тщательно по образцу ее написания из строки написания символов (верхняя часть бланка). Каждую букву, цифру, символ писать в отдельной ячейке. Небрежное написание символов может привести к тому, что при автоматизированной обработке символ может быть распознан неправильно, что приведет к снижению результата

**1** В верхней (регистрационной) части бланка участником ОГЭ заполняются поля: код образовательной организации (школы); номер и буква класса (если есть); код ППЭ; номер аудитории; подпись участника (строго внутри окошка). Далее в поле «Сведения об участнике» необходимо заполнить фамилию, имя, отчество, серию и номер документа, удостоверяющего личность: серия (если есть), номер (только цифры)

**2** В средней части бланка расположены поля для записи кратких ответов на задания. Максимальное количество заданий зависит от КИМ. Например: по русскому языку - 7 заданий (с задания №2 по задание №8); по математике 19 заданий (с задания №1 по задание №19). Краткие ответы записываются слева направо от номера задания, начиная с первой ячейки. Ответ из нескольких слов записывается без пробела, например: «жизненнаяцель» (пример: 2.1). Если в задании в качестве ответа требуется указать цифры и символы, то ответ нужно писать в каждой ячейке, например: «-137,5», (пример 2.2). Символы и цифры в ответе не должны соприкасаться друг с другом, любые сокращения запрещены

**3** В нижней части бланка расположено поле «Замена ошибочных ответов на задания с КРАТКИМ ОТВЕТОМ», в котором можно заменить неверный ответ на правильный. Для этого в первых двух ячейках написать номер задания, а после «-» написать правильный ответ, например: «10-1375». В случае если в поле внесен номер задания, а новый ответ не внесен, то для оценивания будет использоваться пустой ответ (т.е. задание будет засчитано невыполненным)

ОСНОВНОЙ ГОСУДАРСТВЕННЫЙ ЭКЗАМЕН - 2021

### БЛАНК ОТВЕТОВ № 1

1

Код образовательной организации	Класс Номер Буква	Код ППЭ	Номер аудитории
000000	00	0000	0000

Код предмета	Название предмета	Дата проведения (дд-мм)	1
00	0000000000	00-00	00

Подпись участника строго внутри окошка

0000000000

Заполнять гелевыми чернилами или черными чернилами по следующему образцу

ВНИМАНИЕ! Все бланки и контрольные измерительные материалы рассматриваются в комплексе

#### СВЕДЕНИЯ ОБ УЧАСТНИКЕ

Фамилия	0000000000
Имя	0000000000
Отчество (при наличии)	0000000000
Документ	Серия 0000000000 Номер 0000000000

#### Результаты выполнения заданий с КРАТКИМ ОТВЕТОМ

1	0000000000	18
2	0000000000	19
3	0000000000	20
4	0000000000	21
5	ЖИЗНЕННАЯЦЕЛЬ	22
6	0000000000	23
7	0000000000	24
8	0000000000	25
9	0000000000	26
10	-137,5	27
11	0000000000	28
12	0000000000	29
13	0000000000	30
14	0000000000	31
15	0000000000	32
16	0000000000	33
17	0000000000	34

#### Замена ошибочных ответов на задания с КРАТКИМ ОТВЕТОМ

1	0	-	1375
2	0	-	0000000000
3	0	-	0000000000
4	0	-	0000000000
5	0	-	0000000000
6	0	-	0000000000
7	0	-	0000000000
8	0	-	0000000000
9	0	-	0000000000
10	0	-	0000000000
11	0	-	0000000000
12	0	-	0000000000
13	0	-	0000000000
14	0	-	0000000000
15	0	-	0000000000
16	0	-	0000000000
17	0	-	0000000000

Удален с экзамена в связи с нарушением порядка проведения ОГЭ

Не завершил экзамен по объективным причинам

Количество заполненных полей «Замена ошибочных ответов»

Резерв - 1

Резерв - 2

Подпись ответственного организатора строго внутри окошка

верхняя часть бланка

средняя часть бланка

нижняя часть бланка

1

2

2.1

2.2

3



# ПАМЯТКА УЧАСТНИКУ ОГЭ

## по работе с бланком ответов №2 по русскому языку и математике



ОСНОВНОЙ ГОСУДАРСТВЕННЫЙ ЭКЗАМЕН - 2021			
<b>БЛАНК ОТВЕТОВ № 2</b>		<b>ЛИСТ 1</b>	
Код региона	Код предмета	Название предмета	Резерв - 5
00	00	000	00000
Бланк ответов № 2 (лист 2)		2 7 2 0 3 9 0 0 0 1 0 0 2	Лист 1

Отвечая на задания с РАЗВЕРНУТЫМ ОТВЕТОМ, пишите аккуратно и разборчиво, соблюдая разметку страницы. Не забудьте указать номер задания, на которое Вы отвечаете, например, 22. Условия задания переписывать не нужно.

2 04 1100 001724

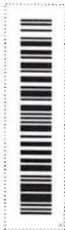

верхняя часть  
бланка



ОСНОВНОЙ ГОСУДАРСТВЕННЫЙ ЭКЗАМЕН - 2021			
<b>БЛАНК ОТВЕТОВ № 2</b>		<b>ЛИСТ 2</b>	
Код региона	Код предмета	Название предмета	Резерв - 6
00	00	000	00000
Дополнительный бланк ответов № 2		2 7 2 0 3 9 0 0 0 1 0 0 2	Лист 2

Отвечая на задания с РАЗВЕРНУТЫМ ОТВЕТОМ, пишите аккуратно и разборчиво, соблюдая разметку страницы. Не забудьте указать номер задания, на которое Вы отвечаете, например, 31. Условия задания переписывать не нужно.

2 720390 001002

**ВНИМАНИЕ!** Данный бланк использовать только после заполнения бланка ответов № 2 лист 1



нижняя часть  
бланка

Форма бланка ответов № 2 (бланк) предназначена для записи ответов на задания с развернутым ответом, состоит из двух листов (лист 1 и лист 2), имеет одинаковую форму как для ОГЭ по русскому языку, так и для ОГЭ по математике. Бланк ответов № 2 односторонний (оборотная сторона НЕ ЗАПОЛНЯЕТСЯ!!!). Бланк ответов проверяется экспертом предметной комиссии. Заполнять бланк только яркими чернилами черного цвета (гелевая ручка с чернилами черного цвета), разборчивым почерком, соблюдая разметку страницы. Обязательно указывать номер задания, на которое вы отвечаете, например, 22. Условия задания переписывать не нужно. Небрежное написание может затруднить проверку экзаменационной работы экспертом

В нижней части бланка расположена область записи ответов на задания в развернутой форме строго внутри границ в соответствии с требованиями КИМ. При недостатке места для ответов на листе 1 бланка ответов №2 участник ОГЭ вносит развернутые ответы на лист 2 бланка ответов №2

При недостатке места на листе 2 бланка ответов №2 участник ОГЭ должен обратиться к организатору в аудитории за дополнительным бланком ответов №2

